

## Πληροφορίες / Γενικές Οδηγίες

### Λεωφορεία

Για την **Παρασκευή 27/03/2026**, θα θέλαμε να σας ενημερώσουμε ότι τα ήδη υπάρχοντα προγραμματισμένα δρομολόγια της γραμμής Νο 11 προς το Πανεπιστήμιο επαρκούν για την κάλυψη των αναγκών μετακίνησης των συνέδρων.

Συγκεκριμένα, από το κέντρο της πόλης (στάσεις Πλατεία Ελευθερίας – Αστόρια) θα διέρχονται λεωφορεία με κατεύθυνση προς το Πανεπιστήμιο περίπου στις ακόλουθες ώρες (ενδέχεται μικρή απόκλιση  $\pm 5$  λεπτών): 14:40, 14:50, 15:00 και 15:15.

Σημειώνεται ότι το δρομολόγιο των 15:15 εκτελείται με αρθρωτό λεωφορείο (διπλό), μεγαλύτερης χωρητικότητας.

Για το **Σάββατο 28/03/2026**, το πρωί όπου αναμένεται αυξημένη προσέλευση λόγω της έναρξης του συνεδρίου, θα υπάρχει ενισχυμένος προγραμματισμός με επιπλέον όχημα για την καλύτερη εξυπηρέτηση των συνέδρων.

Από το κέντρο (στάση Αστόρια) τα λεωφορεία της γραμμής Νο 11 με προορισμό το Πανεπιστήμιο, θα διέρχονται κατά προσέγγιση στις εξής ώρες: 07:58, 08:15 και 08:30.

Θα ήταν χρήσιμο οι συμμετέχοντες να προγραμματίσουν έγκαιρα τη μετακίνησή τους, ώστε να φτάσουν στον χώρο του συνεδρίου εγκαίρως πριν την έναρξη των εργασιών.

Την **Κυριακή 29/03/2026** (παρακαλούμε σημειώστε ότι γίνεται αλλαγή ώρας – μετακινήστε τα ρολόγια σας μία ώρα μπροστά), θα πραγματοποιηθεί στην πόλη του Ηρακλείου η διοργάνωση **Run Greece Ηράκλειο 2026**. Λόγω του γεγονότος αυτού, θα ισχύσουν προσωρινές κυκλοφοριακές ρυθμίσεις και κλείσιμο δρόμων στο κέντρο της πόλης.

Για τον λόγο αυτό, η μετακίνηση των συμμετεχόντων θα πραγματοποιηθεί **αποκλειστικά** με λεωφορείο. Παρακαλείστε να βρίσκεστε στο σημείο αναχώρησης μεταξύ 08:05 – 08:10 το πρωί, στην οδό Εφέσου, κοντά στο λιμάνι Ηρακλείου (κάτω από το Μέγαρο Φυτάκη – παλιός σταθμός Υπεραστικών Λεωφορείων).

Από το σημείο αυτό θα αναχωρήσει το λεωφορείο με προορισμό τον χώρο διεξαγωγής του συνεδρίου.

Η συγκεκριμένη διαδικασία είναι απαραίτητη για την ομαλή και έγκαιρη μετακίνηση όλων, λόγω των εκτεταμένων κυκλοφοριακών περιορισμών που θα ισχύουν εκείνη την ημέρα.

Αναλυτικά τα δρομολόγια :

<https://astiko-irakleiou.gr/dromologia/>

Γραμμή 11 Δευτέρα-Παρασκευή <https://astiko-irakleiou.gr/wp-content/uploads/irakleio/dromologia/k11.pdf?v=20260326075009>

Γραμμή 11 Σάββατο <https://astiko-irakleiou.gr/wp-content/uploads/irakleio/dromologia/s11.pdf?v=20260326075103>

Γραμμή 11 Κυριακή <https://astiko-irakleiou.gr/wp-content/uploads/irakleio/dromologia/kur11.pdf?v=20260326075116>

### Ραδιοταξί

**Candia Taxi / Τηλέφωνα:** 2810 361362, 2810 361363.

**Heraklion Taxi / Τηλέφωνο:** 2814 003084.

**Ταξί Κνωσσός / Τηλέφωνο:** 2810 210102.

## Πιάτσες ταξί

Πλατεία Κορνάρου (κέντρο Ηράκλειο)

Πλατεία Ελευθερίας (κέντρο Ηράκλειο, απέναντι από ξενοδοχείο Αστόρια)

Πανεπιστημιακό Νοσοκομείο Ηρακλείου (κοντά στο πανεπιστήμιο)

## Διαδίκτυο eduroam

Για όσους δεν έχουν ακαδημαϊκό email μπορούν να χρησιμοποιήσουν τα παρακάτω στοιχεία για τη σύνδεση :

Όνομα χρήστη (username): [enedim11@uoc.gr](mailto:enedim11@uoc.gr)

Κωδικός πρόσβασης (password) : @Enedim112026

## Εξοπλισμός στις αίθουσες

Σε κάθε αίθουσα υπάρχει desktop με Windows 10 ή 11, διαφορετικά HDMI connection για να συνδέσετε το laptop σας. Σε περίπτωση που έχετε mac παρακαλώ να κρατάτε το δικό σας μετατροπέα.

## Οδηγίες για εστιατόριο

Το εστιατόριο της φοιτητικής λέσχης του ΠΚ στις Βούτες βρίσκεται πολύ κοντά (160m) στο κτήριο του ΤΜΕΜ. Από την κεντρική είσοδο του ΤΜΕΜ κινηθείτε δεξιά όπως δείχνει η εικόνα. Στη διαδρομή με σκούρα γκρι κουκίδα μπορείτε να χρησιμοποιήσετε το αυτοκίνητο, με ελαφρύ γκρι, είναι η διαδρομή μέσω πεζόδρομου.

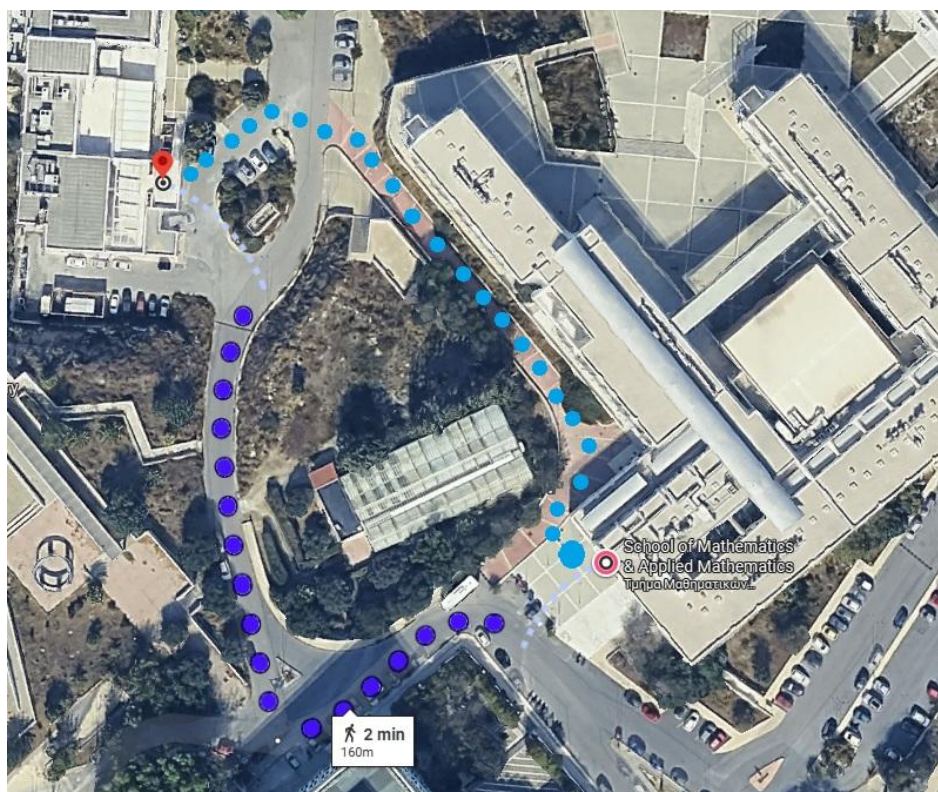

# Σχεδιάγραμμα κτιρίου

Κτήριο Τμήματος Μαθηματικών και Εφαρμοσμένων Μαθηματικών

